



Delegación Cuauhtémoc

Ubicación Geográfica

Coordenadas extremas:

- Latitud: 19° 24'25" N-19° 27'42"
- Longitud: 99° 07'30" W-99° 10'50"
- Altitud: 2,230 metros sobre el nivel del mar
- Superficie: 32.4 Kilómetros cuadrados, lo que representa el 2.1% del área total del Distrito Federal.



Historia de la Delegación Cuauhtémoc

El perímetro que hoy ocupa la Delegación es considerada como la cuna histórica del país, en la que subsiste el antiguo espíritu del "Calpulli", sede de la Gran Tenochtitlán de semblante lacustre con asombrosos templos y palacios, pirámides y mercados, canales y calzadas, jardines y barrios.

Este "altepelt iyolo" que significa el corazón de la ciudad, vio nacer un mosaico humano de grupos originalmente consanguíneos, que al transcurrir el tiempo conservaron nexos de afinidad espiritual y de convivencia social.

Ese bello ejemplo de solidaridad de barrio y vecinal, que en otras partes se ha desvanecido bajo el impacto transformador de la metropolización de la ciudad de México, subsiste en las 34 colonias que conforman la delegación Cuauhtémoc, como un ejemplo notable de arraigo, de conciencia de barrio y de calidad humana de quienes habitan en ella.

En el espacio urbano que ocupa el Centro Histórico, aún quedan vestigios de nuestros ancestros que ocuparon la gran Teocalli, conquistada por los españoles quienes construyeron sus edificaciones virreinales sobre los escombros de la ciudad vencida, que sirvieron de base para construir el Palacio Nacional, la Catedral Metropolitana y el Antiguo Ayuntamiento, hoy considerados como patrimonios de la humanidad.

Las calles aledañas al primer cuadro también quedaron atrapadas en el pasado, en sus muros está escrita la lucha de una sociedad por incorporar las innovaciones y científicas tecnológicas. Este cambio comenzó en el año de 1522 cuando se trazó la distribución urbana de la nueva ciudad confinada por Cortés, la cual fue rebautizada el 4 de julio de 1548 por la Cédula Real, como la "Muy Noble Insigne y Leal Ciudad de México"

Para el siglo XVI se hace notoria la influencia de la arquitectura europea, caracterizada por grandes construcciones que albergaron a la primera Universidad en América, la primera imprenta, el Arzobispado, Casa de Moneda, Academia de Artes, Palacio de Minería, sólo por mencionar algunos.

A estas construcciones le siguieron innumerables edificios civiles, mansiones soberbias, templos y capillas, pronto este nuevo espacio recibió el nombre de la "Ciudad de los Palacios" habitada por 135 mil personas.

Al iniciarse el siglo XIX, la ciudad contaba con 397 calles y callejones, 12 puentes, 78 plazas y plazuelas, 14 parroquias, 41 conventos, 10 colegios principales, 7 hospitales, un hospicio para pobres, la Real Fábrica de Puros, 19 mesones, 2 posadas, 28 corrales y 2 barrios.



En 1824, el Congreso Legislativo designó a la Ciudad de México como sede oficial de los poderes de la Nación, lo que dio origen al Distrito Federal, conformada por una superficie territorial de 11.6 kilómetros cuadrados.

Debido a una reforma constitucional en 1928, el General Álvaro Obregón reformó la fracción IV del artículo 73, con ello suprimió el régimen municipal en el Distrito Federal y el gobierno de su territorio pasó a ser responsabilidad del presidente de la República y, con jurisdicción en las antiguas municipalidades de México, Tacubaya y Mixcoac, y en 13 delegaciones: Guadalupe Hidalgo, (que por reformas de 1931 cambió su nombre por el de Gustavo A. Madero), Azcapotzalco, Iztacalco, General Anaya, Coyoacán, San Ángel (por reformas de 1931 cambió su nombre por de Álvaro Obregón), La Magdalena Contreras, Cuajimalpa, Tlapan, Iztapalapa, Xochimilco, Milpa Alta y Tláhuac.

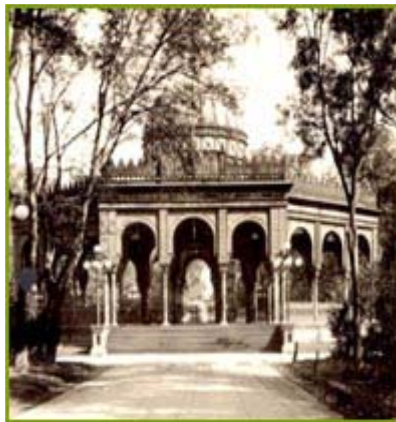

Kiosco Morisco